THE INSTITUTE FOR ADVANCED STUDIES OF WORLD RELIGIONS

FILM—STRIP NO.
MBB—1971—52-21

BUDDHIST SANSKRIT MANUSCRIPTS

NAMWR

MICROFILM PROJECT MBB 11

MBB - 1972 - 58 — 1. Film strip number

13 — 2. Source

YAMĀRIPŪJĀ

3. Title

4. Additional title, shortened forms of title etc.

N.S. + 880 = A.D.

5. Year in which MS was copied (Nepali Samvat and Christian Era)

6. Name of scribe

NEPĀLĪ PAPER — 7. Material (palm leaf, etc.)

NEWĀRĪ — 8. Script

22 cm x 10 cm — 9. Size

9 — 10. Lines to a page

8 — 11. Number of leaves in complete work

× — 12. Missing leaves

× — 13. Author and Date of composition (if given)

× — 14. Number od Chapters

15. Remarks: This ritual works mentioned here is extracted from Guhyasamājatantra.

Nov. 1, 1972 — Date photographed

ॐ नमो गुरुबुद्धसत्वाय ॥ गुह्यसमाजमंत्रात्मक, यमारि पूजा ॥ ॐ नमो यमान्तकाय ॥ ॐ आः हूं
ॐ आः हूं सत्वसमूहवनयवनतकमलाय सम्यग्ज्ञानावलासनकवायहूं ॥ नमस्तेस्तु नमस्तेस्तु नमस्तेस्तु
नमोनमः ॥ तस्मात्वां नमस्यामि, गुरुनाथ प्रसीद मे ॥ नदृष्ट्वा जिनाः ४ किल सौम्यतावा, जिनयमाः
र्म्मस्वमाश्रयन्ते ॥ निःसृत्यैनयमानिर्य्यं, रूपं सदा मे प्रसमामि वीरं ॥ ॥ त्रिवन्दनीकृत्वा
॥ स्वभावपूजां विधाय ॥ ॥ ध्यानमुद्रा ॥ ॐ स्वभावशुद्धा ४ सर्वधर्मा ४ स्वभावशुद्धोहं ॥ शून्यता ज्ञानव
ज्रस्वभावात्मकोहं ॥ ॥ मन ४ शून्यतानन्तरं ॥ धर्मोदयामुद्रीय श्री ॥ यंकारजनवायुमण्डलं धूम्रवर्णं धनु
काकारं हृदये ॥ रंकारजमग्निमण्डलं त्रिकोणं रक्तं ॥ मध्ये ॥ वंकारजजलवर्तुलमण्डलं घटाकारं शुक्लं

सूर्यक्षसूक्ष्मं ॥ मन्त्रपठि ॥ लंकारपरिणत मण्डलं, चतुरस्रं पीनं ॥ मन्त्रपठि ॥ हूँकारपरिणत भूमण्डलं सूक्ष्मं ॥
मन्त्रपठि ॥ हूँकारपरिणत वज्रभूमि प्राकार पञ्जरं ॥ मन्त्ररक्ष ॥ भ्रूःकारपरिणत चन्द्रमण्डलं ॥ मन्त्ररक्ष ॥ धीःकारपरिणत
मं श्ववज्रं पीनांगं पंचवीरं ॥ त्रिमुखं सध्यं, श्वेतध्वजं, वामपृष्ठकृष्णं, वज्रपर्यङ्कासीनं ध्यात्वा ॥ पुनस्त
स्यैव हृदये चन्द्रमण्डलं, धीःकारपरिणत सूर्यमण्डलविनिर्गत भगवान् त्रिमुखं सं सूर्यं, महालयत्रप्रह्लन्दके,
पञ्चाङ्क, विप्राङ्कुकारवल अंगुलिवाज महाबलदर्कि नाओ धीषदवज्रवर्लिनीलदगुप्रह्लपानमिमादिके
वूहवा धिसत्वान्संवाग्यो, नीय नृत्रेव सूर्यमेमण्डलप्रवेश्य, मंत्रवज्रस. उकलालीरूमें ध्यात्वा ॥ पुनः सूर्य
मण्डलाद्विनिर्गमं, भूमीवदीफ नकारहूँकारं ॥ मन्त्रस्य नृत्क्रं वर्णविश्ववज्रं विशाख्य ॥ मन्त्रस्तत्र विविध:
क्विनरलेवृद्धवाधिसत्वान्सं स्थूर्य ॥ पुनः वज्रनिक्लिमह्यः ह्विकसत्वान् ॥ सूत्व संवोरक्षो विनीय ॥ मत्रेवव
ऋप्रवेश्य ॥ मन्त्रऊसूत्रालयमं वज्रेनवं यमांनके ॥ नव सूत्रं धोदमयोद, वज्रस्त्रिंमजु ऊंनम, कृष्णवर्णं

महानसं ॥ कपालमालालंकृत ॥ रत्नस्वर्णमहाहयानर्कं, ऊर्ध्वलिंगं प्रज्वाली दंष्ट्र हूहूदनं महाकायं ॥ ऊर्ध्वकें
शं कृलहालम्बाकारं ॥ कपालमालाहृदनलहूषितं ॥ महाप्रलयकालमिवगर्जयंतं ॥ नवनूत्रिवनसाल
ग्मांसमेधामज्जारक्तयंतं ॥ खड्गश्चाथपङ्कजं दिव्यैलोक्यं ग्वादयंतं ॥ अट्टाट्टहासं ललज्जिह्वं हयंस्यापिलय
कत्रं ॥ स्वाहप्रज्वसमालिंगितं ॥ प्रथमं महिषमुखं ॥ दक्षिणे भृंगरक्तोनि, मूखानि, नीलवर्णपीतवर्णी:
नि ॥ कृष्णवित्रलास्यानि ॥ वामस्थितधूम्रकृष्णवर्णानि, मध्यान्मध्ये हूवकंगलड्धिनासां ॥ नदूपनि ॥ मंडली
वूपं सूप्रीतं श्रीघन कृर्थं बालास्वर्णं, पंचवीनकरणाद्यं बंकूमाचं ॥ दक्षिणभुजेषु ॥ कर्त्रिकासिन्दिपाल
मूसलक्षुरिका, कंपे, कूभव, कूंत, मर्वाकूर्म, गदा, खद्वांग ॥ वज्रवज्र ॥ मूऋव, खड्ग, डमरूकान् ॥ वाम
भुजेषु ॥ कपालमुण्डकलकपाद्यपाशधनू रत्नाली, घंटा, हस्तविनिवास्तुं ॥ मूलहित्रपूर्णपात्रि, कौस्तु, वध
कनकनीति यताका, बौनकर्पटानूधवयंतं बाखां गजवर्मवदक्षिणपादैनन, महिष, वृष, खगाश्व, श्वान

अथ, शृगाल लान ॥ वामपार्श्वे गृध्र उलूक काक, गरूड, श्येन, मत्रि, महासकुनसाव सा नाक्रमेण ॥ क्रव्याद
लिनं प भस्म वज्र शेन वंध्यामन ॥ मध्या ध्यम सात्म आनं नाक्र सुक्रगपाल, वेताला चिमं शोवयन ॥ ध स्थ ४ कं
र्ध्वदर्ध्वाहनि वपिदक्षिणामर्दिमश्रे कूलपालि, दंष्ट्रं व्र क्ष्मा शुक्लशु क्लि मिश्र यनम दूक्षा यथा कुर्विन स्थ ४ ॥ स्वर्ग
पाताल भन्नूग्र हग मनक लापाल दिक्काल नागम श्री लोक्का काक मूर्हि ॐ प्रतिविजय धा शे नवावज्र पूर्व ४ ॥
॥ ॐ शिष्य त्वान्यास ४ ॥ श्रीका मल सूर्यमन्तुलं ॥ श्रीका वमवज्र मन्तुलं ॥ ॐ वज्रप महस्काह हं ॥ वूं श्रां ऊं श्वें हूं लां
मां यों नां वं ॥ ॐ निद मरि वी श्रे ४ ॥ करांग न्यासो विधाय ॥ ॥ वज्रांकुश मग्नाक र्षय यज्र ४ ॥ वज्रपाश प्रवशय
हूँ ॥ वज्रस्फोट य वंधयवं ॥ वज्रावेश माघय श्री ४ ॥ ॥ ॐ क्री ह्री ४ श्रीर्यवज्र शेनवप्रव वसत्का याय ॥ पा
द्यार्घविमन प्रमीक्ष स्वाहा ॥ ॥ मूलनपूष्पन्यास ४ ॥ ॐ श्रीका साय वज्र पूष्पं प्रमीक्ष स्वाहा ॥ ॐ धीमं ऊं वज्रा
यवक्ष ॥ ॐ यं यमानय ॥ ॐ कृं भाद यमानय ॥ ॐ मं पिशुनयमानय ॥ मं नागयमानय ॥ दं ष्ट्री र्धायमानय

यँमृत्यु व यमान्तय ॥ वँ दण्डनायकय मावथ ॥ निँ पभयय मावथं ॥ माँ वज्र य मावथ ॥ जाँ भादन वथे ॥ ...
य वथे ॥ याँ नागवथे ॥ वूँ वज्र वथे ॥ वज्रवर्विकाथे ॥ वज्र वाराही ॥ वज्र सनत्कथे ॥ वज्र गोविकाथे ॥ भो द
वज्रा ॥ पिशुनवज्राय ॥ नागवज्राय ॥ ॐ ह्रीं र्ष्याविज्राय ॥ भा हवज्रे ॥ पिशुनवज्रे ॥ नागवज्रे ॥ ॐ ह्रीं र्ष्यावज्रे ॥
यमान्तकाय ॥ प्रज्ञान्तकाय ॥ पद्मान्तकाय ॥ विघ्नान्तकाय ॥ भूवलाय ॥ टक्किराजाय ॥ नीलदण्डाय ॥
महावलाय ॥ उष्णीषचक्रवर्तिनि ॥ सुंरराजाय ॥ ॐ ह्रीं पुष्पन्यास ४ ॥ वज्रगंधस्यादि पंचो पचाराथ ॥ गन्ध
गंधमूद्राम्यावंदनं ॥ धसाधनि स्वाहा ॥ पुष्पं ॥ ॐ नमस्ते पश्चिकानां सर्वतथागता ॥ ॐ नमस्ते पश्चिकानां सर्व
तथागतानां सम गंध भम्यारगावति स्फुवनिगुगनकं सर्वानीम्रावर्णावर्न महापुष्पवनि स्वाहा ॥ धूपं ॥
ॐ नमस्ते पश्चिकानां सर्वतथागतानां धूपरग्रेभूपनी भधुमनि स्वस्वाहा ॥ दीपं ॥ ॐ नमस्ते पश्चिकानां सर्व
तथागतानां प्रज्वलं भक्कलंभ, दीपज्वालि ४ सिद्धे स्वाहा ॥ नैवेद्यं ॥ ॐ नमस्ते पश्चिका सर्वतथागतानां नैव

घन वक्र नव बलिदं, बलिंदघाहिं मत्तावुलिखाहा॥ ॥आंडभासाया॥ ॐ वज्रवीणे हूं॥ ॐ वज्रवंश
अं॥ ॐ वज्रमृदङ्गे॥ ॐ वज्रमुरजे अः हूं॥ ॐ वज्रलास्ये हूं ॐ वज्रमाले त्रां॥ ॐ वज्रगीते ह्रीं॥ ॐ वज्रनृत्य
अः हूं॥ ॐ वज्रपुष्पे हूं॥ ॐ वज्रधूपे त्रां॥ ॐ वज्रालोके ह्रीं॥ ॐ वज्रगन्धे अः हूं॥ ॐ वज्रनैवेद्ये हूं॥ ॐ वज्र
दर्शनि त्रां॥ ॐ वज्रस्पर्शे ह्रीं॥ ॐ धर्मधातु वज्र अः हूं॥ ॥मन्त्रस्पर्शनं॥ ॐ नमो भगवती श्रीदिवाक्षा॥ ध
र्माबोधनस्कुमि॥ मोहवज्रस्यादि॥ मनोजप॥ मूलन॥ ॐ ह्रीं॥ श्री॥ विकृतानेन हूं हूं॥ ॐ यमाक
कृं हूं हूं॥ ॐ त्रिय यथाभा क्रिजपंकृथा मू॥ नमः वज्रमहा विहानसाव नादिकं कृत्वा पूनः पूजयेत॥ कृ
र्यागा नन्द बवे लिपूजनं॥ अनिला नल वज्र हुं॥ ध्यायाय बामृ नंकु पालांन॥ प्रणवाय मंसे विभो कृतज
कनमनेव॥ यक्षो नल वायु महुले मियादिनो वा॥ ॐ जूकाभामृवं सुवर्धर्मा ना मायनूस्यन्न वाम॥ ॐ भ्र
हूं वं श्रां ह्रीं वं हूं॥ ॥पुष्पन्यासे पलाघंस्तु॥ नमो वलिगाथा॥ ॐ नमः समन्तकायवाक्चित्त वज्राणां

ॐ ब्रह्म ... ह्याहि सर्वदुष्टदमकअसि, मुशल य वज्र यानहस्त आगच्छ गच्छ सर्वदुष्ट ग्राम ... ग्रसा ...
रक्षा महाविघ्नघातक विकृतानन सर्वदेव, सर्यक वजूघ हस्तास नादि भक्त नुक्रुन्न सर्वकर्मा सिद्धिं देहि
द सर्वमन्त्रानु लिन्द २ पव मूजन आकर्षय २॥ सर्वदुष्टान निर्मथ २॥ सर्वदुष्टान प्रवमय २॥ मङ्गल
माध्यवेव बद्ध मेऊ विमां नकन कूवूर मम कार्य दरुदह॥ पंचपव मा विक्ल लंवसे मय मनु स्तस्र धक्कुं स
मय मनुष्य वं कं हू हूं हूं द॥ श्री ट य २ सर्वा पाप विपूनक सर्वान्नामय नामय॥ श्री पूनक वक वस ह्रां
वन क्लिं विनायसि मम सर्वार्थानि साधय साधय स्वाहा॥ ॐ ः डायजी ४ यमा यक्षी श्व नुमाख विं, कुलनाय॥
कूं ॐ नानाय मभूम यश्लोनेम म येनवा येवन वंडायहूं॥ भूर्जाय हूं॥ ब्रह्मा ... हूं॥ वसुधा वाधे हूं॥
वम विंश्रीं सखा सर्वतम स्य ४॥ हां हां हां हां, ह्रीं ह्रीं ह्रीं ह्रीं ह्रूं ह्रूं ह्रूं ह्रूं हं हं श्व श्व श्वा ... हि सर्वं यक ...
सरुमप्रम पिमश्री मादकूष्मा ... यस्मा कजाकजा किन्या दय ॐ भवं लिंगमन्त्रु स म यं व मन्त्रु मस्त्रीं मिहि

स्रवज्ञप्रथागच्छ ४॥वज्ञ गादीफवपूमा, ह्लादयामि तिक्कायज्ञान॥ लघयंश्च दि [illegible] विषी
र्धे मनखं भाय ४॥एषा हि सर्वज्ञानां सेम थोई नतिक्रम ४॥ ज्ञायमा ज्ञेप्रेयारगत, सर्वके मालि साध
धय दिनि॥क्रमानूनू पभावर्ण भाक्रमस्या मिविस्रयान॥ गुनू पदभनक्ष्मा, ह्रिंयंवां ह्रिःमालि
ध्रथ॥ ह्रूं यं वयत्न भावीवे ४ क्रुध्यान पंत्रापि सवयेन वेल्यूप हानथारगन, वेदु ४ संध्यं विधयं॥
यमूस्वाय्ये मनस्सूर्वं यमा नथंदयमि नि गीनवद्व॥ ॥ ह्रूं नियमा विसंक्लिफपूजा॥ ॥ गुरु

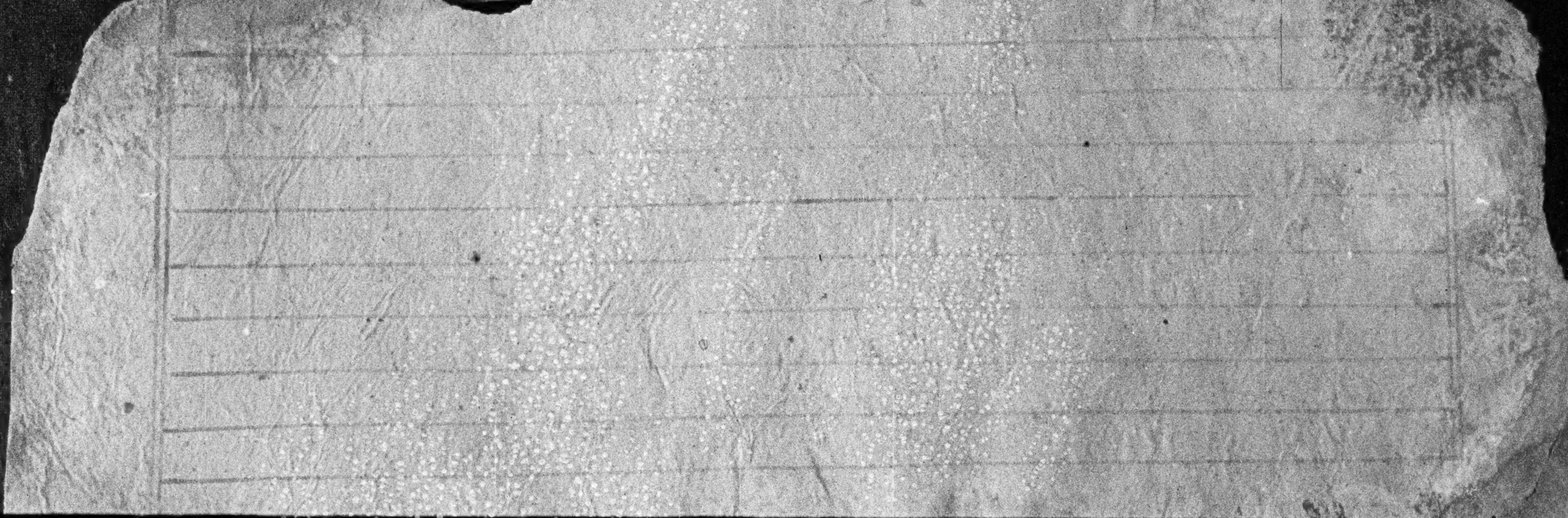

ब्रह्मादिदेवासुरनागयक्षासूर्यसिद्धिप्रदद्दुदाउ॥ पीठअयपाठ॰श्रूभू, भ॰॰॰नैवि
सिनी४॥ वीनवीरेगवनी४सर्वा॥ हक्विन४प्रलमाम्यहं॥ योगामभूसैक्लसयानविशुद्धविलं, पीप
दिदभगामनविशुद्धदहं॥ श्रीपी०मध्यवनमण्डलवज्रनाथं, वदंसगाुरूवनंमिवहानम
न॥ दव्यावलीरूषिननतंदसानु वीरेनदानाजिनसवग्रजानु॥ वज्रह्लनाथासहजामलागमन
वंदसदासंववयोगघामानु॥३ कोनाकतिगुजसानमिलयंपभस्वागर्वन, तन्मु॥ अवबहंसे
कुंदधवलावृत्यन्नसर्वोत्सकें॥ सर्वहृद्विहृवकूधनिलयंदव्यालयंसुन्दनं, वंदकंसहजामलं
ववनमिंविश्वादयंनायकं॥ ॥ः॥ मिस्तुखाकमार्थना॥ कंतुमहंनिसर्वेवा, दवमाक्रस्तुगाथुयं
॥ब्रह्माद्यालोकपालाश्च, यानरूनाविधिक्रियाथ॥ दव्य४प्रमानांसमयप्रमानांनङ्कवावध्वपवंप्र
मानव॥३भनेसर्वनरोवयू, वमा, दवामममानूयहहृदुरूना४॥ हयसमसमसंगारायसंगा४वनिव

सकलसावसावभावीक्रमान्मा४॥गुनूनवकुनूलान४सीनविलावुनाथ४कूनूनकूनूनदवाम
यमीवानूकंयां॥ ॥थधर्मांॐस्यादि॥ॐवज्रसत्वयादि॥ ॥ॐनमश्री यधिकानामेथागनानां
सर्वज्ञाप्रनिहनावाफिधर्मनाच्वनोनां,ॐसमसमसमंनभानंनगावाफिआसनांनांहवहनस्मवस
नविगननागकूवधर्मभसनसवसमवशोहसहसत्रॐनयगगनमसावलनंहंनकलक्कलस
गवस्वाहा॥ॐनिमनाकवंनमाकवमूडयापुणनू॥ॐकृत्वेवसर्वसत्वार्थसिद्धिंगत्वायथानूगमथ॥
गच्छथंवूद्धविषयं,नूननागमनायमू४॥ॐआगेच्छगच्छस्वहावनंपूननागमनायकूंहूवस्वा
हा॥ॐआंकृंकुंआॐमू४॥ॐनित्रिरत्नुनिकयाविसर्जनमूडयाविसर्जनं॥मदनपंचमूक्षेसेस
पंचवकेगकूदहनादिलिनूलमदीपक४॥समयवस्तुत्रिवलिनूपागमप४नमननकूवसावव मा
लस्या॥ॐस्यामीर्वाक्यं॥ ॥ॐनिकामघदिमाहालदंनंनस्यजीविनं॥ॐहंवजधव४आमाना

ब्रह्मादिदेवासुरयक्षगायकाः सुर्वार्थसिद्धिंप्रददन्तु ते॥ ५॥ अथ पाठ ...त्र भू, भ...ना...

सिनी॥ ४॥ वीनवीश्वनी४ सवीर कि न४प्रन माम्यहं॥ यागाम्रुभैकलेंस पान विशुद्ध विलं, पीप

दिदभगमनन विशुद्धदेहं॥ श्रीपी ०मध्यवनमण्डुलवज्रनाथं, वदे सदागुरुं वनं निवसानना

न॥ ध्यायलीरूपि ननत्वदेसानं वीश्वनदानार्ज्जिनसवग्नज्ञान॥ वज्रहूं नाथासहज्ञामलागमन

वंदे सदासंवयेयोगधामानं॥ ७ कोनाकृनिशुद्धसावनिलयं पभेस्यागर्भविश्व, नन्मे ध्यवदहंसे०

कुंदधवलाव्युत्पन्न सर्वोत्सके॥ सर्वहेतु विसृज्ववृद्ध निलयं ध्यालयं सुन्दरं, वंदे हं सहज्ञामल

वनवर्निविद्यादयंनायकं॥ ॥ ॐ निस्तुत्वाक्रमार्थना॥ कं नुमहं निसर्वज्ञ, धंवनाकृतकुना ...यं

॥ ब्रह्मायालोकपालाश्च, यान तना विविधिक्रियाः४॥ दय्य४प्रमानं सुमयप्रमानं ननेक वावध्य पवंप्र

मालव॥ ब्रभनेसर्वनरेवयूवमा, ध्यामममान्यग्रहस्तुतमा ४॥ तथसमसप सगा॥ रागसंगा॥ ४ व निव

सकलसाधनावभावीकमाम्॥४॥गुनूनवकूनुसाम॥४ह्रींम विलावूनाथ॥४कूनूनकूनूमधवाम
यमीवानूकंयां॥ ॥अथधर्मा ःस्यादि॥ॐवज्र सत्वेंस्यादि॥ ॥ॐनमश्री यधिकानामेथागमावा
सर्वजाग्रमिहनावाफिधर्मनाव्वनीलां, मूसमसमसमंनभानंनमावाफिआसनानां हवहनसावस
नविगमनागकूथधर्मभसनूसवसमवलाहसहस्नकूनूयगगनमहावलनंहहमजलकूलसा
गथस्वाहा॥ःमिलमाकूवलमाकवमूडयापु०नु॥ॐकृतोवसर्वसत्वार्थंसिद्धिंयत्वायथानूगाथ॥
गच्छ धंवूद्ध विषयं,नूननागमनायमूः४॥ॐआगेच्छ गच्छ स्वहोवनं पूननागमनायकूंस्व ठ्ठस्वा
हा॥ॐआःहूं हूं आःॐमूः४॥ःमित्रिरूलुमिकयाविसर्जनमूडयाविसर्जनं॥ मदनपंचसूक्तेसेह
पंचवर्केगकूदहनाधिलिवूलमदीपर्कः४॥समयवस्तुसिवरिनूपागम४०समननळकुवसावबना
सगा॥ःस्यालीवयिकं॥ ॥अमिक्राभयदिमाहालदंमनसयजीविमं॥अहंवजधव४श्रीमान

ष,सर्वानन्दमहायद्॥ ८ ॥वज्रवज्रधरानाथा,वज्रवज्रसत्वाधिकृत्॥वज्रकायमहाकाय,वज्रपालेम्मा
नमः॥ ९ ॥वज्रवज्राग्रवज्रात्र,वज्रज्वालामहाज्वाल॥वज्रवेगमहावेग,वज्रायुधमहायुध॥ १० ॥
वज्रपालेमहापालेन,वज्रपानिसुबाधन॥वज्रतीक्ष्णमहातीक्ष्ण,महामदमहोदधि॥ ११ ॥वज्रप
द्ममहाबोध,बोधिवृक्षस्वयंभुव॥वज्रदानमहादान,वज्रमायाविरम्भधक॥ १२ ॥वज्रहर्षामहा
यक्ष वज्रपद्मविरम्भधक॥वज्रक्रोधमहावज्र,वज्रावेशसुहनविरा॥ १३ ॥वज्रतीममहावक्र
वज्राकूंभक्षभायक्षण॥वज्रवेगाडवगाड,वज्रनाकमरुकन्द॥ १४ ॥जूसाधसाधकसाध्या,वज्रसा
धुरुहर्षक॥वज्रश्रीसिधमवजिन वज्रज्वलमवरुवश्॥ १५ ॥नागिनध्यषिनूमहामाहिनुतवलाव
विरम्भधक॥आकृदानमहागुह्य,बुद्धबुद्धवोधक॥ १६ ॥वज्रस्मनूवद्धेनुपिंङ्ग,वज्रसत्वसेवज्रक
॥समन्तरूद्रमहारूद्र सर्वललनमलक्रिम॥ १७ ॥ॐह्रीश्रीवीजसंजाप,श्रैंकरुवकरआधमा॥सर्व

धातुमयव्यापिन सर्ववज्रमयविशा ॥ १८ ॥ ॥ ॐ तिइर्गमि ओघनयमांमकस्तुत्रं ॥ यमा...
स्वलावल्हं यमाविमनिसीघम ॥ सर्वबुद्धमय ४ मांभी, कायवज्रनमास्तुभ ॥ १ ॥ पिशुनवज्र स्वरावर्ह
यमा विरमित्री मम ४ ॥ चित्तवज्रप्रणीकाश वत्तवज्रनमास्तुभ ॥ २ ॥ वागवज्रस्वलावल्हं वागधर्मा
कर्मप्रस्तु ४ ॥ सर्वधाववनाग्याग्र, वाग्वज्रधुनमास्तुभ ॥ ३ ॥ ॐ ध्याचवज्रस्वलावल्हं यमानिसार्वकर्मि
कर्मकायवज्रप्रणीकाश, स्वभ्रपालनमास्तुभ ॥ ४ ॥ सर्वबुद्धस्वलावर्ह, सर्वबुद्धैकविग्रह ४ ॥ सर्व
बुद्धवनाग्याग्र, मञ्जुलनमास्तुभ ॥ ५ ॥ ॐ मि सर्वतथागतवह्वगुह्यसमाजयमा विश्वासंग ॥ सर्व
जघन्याध्वनिवज्रनायक ४ स्तुमस्तु पूजाप्रसवानुपूर्वक ४ ॥ स्तुथाशिवांच्छर्थ लापयादक ४ प(०)त्रि
ग्मथंजनमानुश्वास्तुक ४ ॥ मस्तीनम ४ श्रीगुह्यवज्रसत्व, चित्त सर्वे भावनवत्तवाजन ॥ पग्न्वयामाघजिद
स्वजांम्ब, श्रीमहावज्रप्रमध्यानन नमानू ॥ षड्क्रिम ४ ओंधगत ॥ स्तजाकान्स्वधर्मगंजोर्यगुम ॥ - सिधान्त ॥

पुष्पकं कु सर्वैषु यरथेव यरथपूष्पं गुं ॐ थ पिवथमाणिक्य मथ सर्वासिद्धि नायका ॥ सत्ताय काश्वथ [illegible]

ह्रूं ह्रूं स्वाहा ॥ सार्वभौमिकवलिमन्त्राय ॥ ॐ ह्रूं कुजी स्वाहादि ॥ ॥ नमो अष्टन्मभाना दिक्षु पूजा माक्षे

यत्तम नूक सहि नांघ स्थावाद यिन्याव जगीनादिक्वं विघ्नं यस्तु निंकू यामि ॥ नमो वज्र याय ॥ ॐ ह्रूं

श्रीमद्विस्यादि ॥ यस्य प्रसादक्रिनरत्नेश्व स्फु विनाशनत्व ॥ नत्व प्रतापविकेन प्रहकांधकारनाश ॥ यरक्ष स्तना

विलद्दरत्नेश्व सविलास मूर्द्धे, कृष्णेनम स्थिति चियं गुरु नरा सकनायः ॥ नमो बुद्धाय गुरुवेव, नमो धर्माय तायि

ने ॥ नमः संघाय महत्तम, त्रिस्यापि सततं नमः ॥ सर्वबुद्धं नमस्यामि, धर्मञ्च जिनभाषितं ॥ संघञ्च शीलं

संपन्नं, वत्रयं नमाम्यहं ॥ वत्रयमेन नमः, सर्वप्राणि दिशाम्ये घं ॥ अनुभावदजगत्सुन्यं बुद्धं वारक्षो दल

मनः ॥ आवारक्षो सनसंयामि, बुद्धं धर्मगणोत्तमं ॥ वारक्षो शिलकथा भवतु, स्वपनार्थ प्रसिद्धये ॥ उत्पादयं

मीवनवाधि चित्तं ॥ निमंत्रयं सकलान् सत्वान् ॥ ह्रूं बांव विधिवत् बोधिचर्या, बुद्धार्थव यं जगन्ना ॥

हिंसायशोदमानां सर्वपापानां प्रनूभादनां ॥ कृत्वा पवासं वक्ष्यामि, आर्यास्तांगमूधावधं ॥ नूमास्तमा
वधमहावीमाय॥ ॥ॐ वज्रगीताराष्ट्रश्रवष्टदपक्षस्य ज्ञानमूर्त्तये॥ ज्ञानकायवागीश्वरमूरपवनायत
नमः॥ नमस्तेस्तु महावज्र प्रीतिवज्रवरंदन॥ वज्रभंगो महाभंगो, कालाप्रलयमान्तकृत॥ १ ॥
वज्रधारमहाधार, घनप्रलमहाघन॥ ज्ञानासमसर्वान, सर्वाणापविघ्नकः॥ २ ॥ वज्रोहिषक
मलाग्र, वज्रध्वज गुणोदधे॥ वज्रज्ञानमहाज्ञान, विघ्ना कादि गुणार्चित॥ ३ ॥ हालाहलमहाकाल, का
लाहलविलासिक॥ वज्रकाममहाकाम, कामायकलिनाशक॥ ४ ॥ वंशायपलपालाग्र, विद्युज्ज्वालासु
वर्मूर्ध्व॥ वज्रानलंप्रवरंजास्य, वज्रप्रधामधामक॥ ५ ॥ सहस्रसूर्यप्रलय, शशिमाकरपानेक॥ ज्ञा
ननकरू, वज्रभिमं, कुजानकश्मायुध॥ ६ ॥ मूर्खानकसहस्राककूटिलाकूटिलाग्रदनु॥ अनेगाविन
धर्मात्मन् विकल्पासेमवर्जित॥ ७ ॥ अविद्याघाटकेश्वमनू, गगधवेमलांकेत॥ सेवादिकूटसंव